Organiza:

S.E.ECO

Sociedad Española de Ecografía

Sede:

Colegio de Médicos de Madrid
Aulas Severo Ochoa y Teófilo Hernando
C/ Santa Isabel, 51 – Madrid

Cuota de inscripción: 550,00 €
Inscripciones hasta el 03-02-2017: 500,00 €
Descuento de 50 € a socios de S.E.ECO., SEME, AEDV, AMECLM o alumnos Máster en Medicina Estética

La inscripción incluye asistencia a las sesiones, documentación, cafés y comida de trabajo.

Sociedad Española de Ecografía (S.E.ECO.)

C/ Goya, 99 Escalera A – 5º Dcha. • 28009 Madrid
E-mail: seeco@encuentrosprofesionales.com
www.seeco.es

Secretaría Técnica del Curso:

Grafismo Autoedición, C. B.
Telf.: 616 97 26 60
E-mail: seeco@encuentrosprofesionales.com
www.encuentrosprofesionales.com

Nota:

La realización de este Curso queda supeditada a una demanda mínima de asistentes. **Plazas limitadas.**

Se entregará certificado de asistencia al Curso de Nivel 2 avalado por SEECO (miembro de EFSUMB) de 12 horas de formación teórico-práctica.

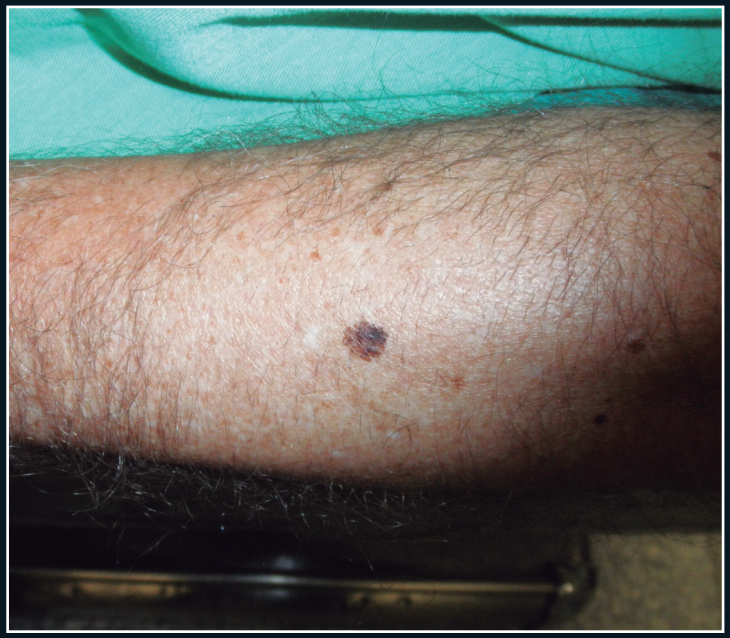

II Curso Avanzado de Ecografía en Dermatología y Medicina Estética

Madrid, 3 y 4 de marzo de 2017

Organiza:

S.E.ECO

Sociedad Española de Ecografía

Sede:

Colegio de Médicos de Madrid
Aulas Severo Ochoa y Teófilo Hernando
C/ Santa Isabel, 51 – Madrid

PROGRAMA PRELIMINAR DEL CURSO

Viernes, 3 de marzo de 2017

15:00-19:30 h: Optimización de parámetros en Doppler. Elastografía y contrastes ecográficos.
Dr. F. de Cabo, Dr. F. Alfageme, Dr. E. Cerezo y Dr. R. Aguiló

19:30-20:30 h: **Prácticas** con modelos normales.

Sábado, 4 de marzo de 2017

09:00-10:00 h: Ecoanatomía facial avanzada.
Dr. Ricardo Aguiló

10:00-10:45 h: Ecografía avanzada de los tumores cutáneos benignos.
Dr. Fernando Alfageme

10:45-11:30 h: Ecografía avanzada de los tumores malignos cutáneos.
Dra. Inés Fernández

11:30-12:00 h: **Pausa-café**

12:00-12:45 h: Ecografía ganglionar en melanoma.
Dra. Lara Ferrándiz

12:45-13:45 h: Ecografía avanzada de la inflamación cutánea.
Dr. Francisco Javier García

13:45-14:30 h: Ecografía avanzada de los de los anejos (pelo y uña).
Dr. Fernando Alfageme

14:30-15:30 h: **Comida de trabajo**

15:30-16:30 h: Ecografía avanzada del tejido celular subcutáneo y sus alteraciones.
Dr. Eugenio Cerezo

16:30-17:30 h: Ecografía avanzada de los rellenos faciales. Hilos tensores y sus complicaciones.
Dr. Francisco M. de Cabo

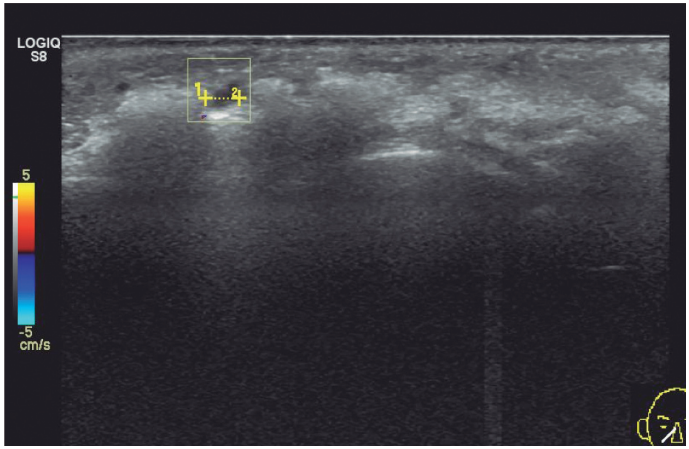

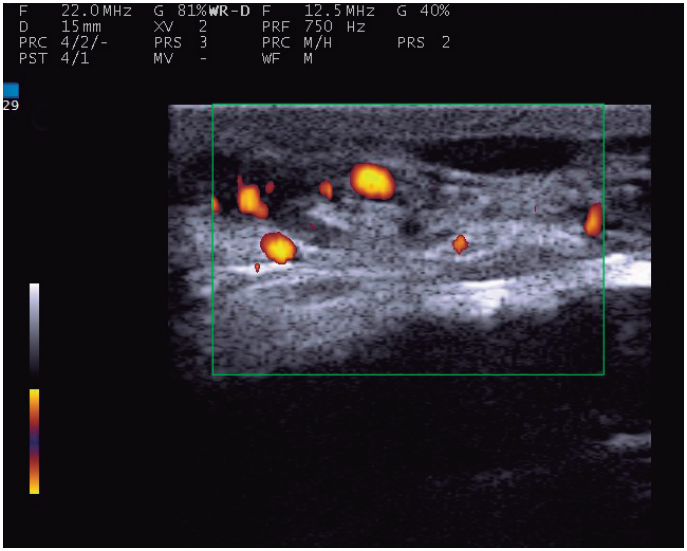

Inscripción Electrónica a través de: http://encuentrosprofesionales.com/07-FormularioDermatologiaAvanzado.html